

河南中医药大学信息技术学院（智能医疗行业学院）产教协同课程建设成果  
智能医学工程专业《医疗信息系统开发》课程

# 第08章：使用公有云的人工智能服务

王烈

河南经方云科技有限公司

河南中医药大学信息技术学院（智能医疗行业学院）智能医疗教研室

<https://aitcm.hactcm.edu.cn>

2025/11/18



# 本章概要

## 本章内容

- 了解公有云AI服务的基本概念和工作原理
- 掌握使用Java调用公有云AI服务的方法和最佳实践
- 能够选择合适的AI服务解决实际问题
- 能够评估不同AI服务在应用中的适用性



# 公有云AI服务概述

## ● 定义

公有云AI服务提供了各种预训练模型和API，使开发者能够轻松集成AI功能，无需深入了解底层算法和模型训练。

## ● 特点

开箱即用

按需付费

无需机器学习背景

持续更新优化

## ● 服务架构

客户端应用 → 云API网关 → AI服务 → 返回结果



# 常见AI服务类型

这些思维帮助将需求高质量地转化为技术现实。

- 计算机视觉

- 1、图像识别
- 2、人脸识别
- 3、OCR文字识别





# 常见AI服务类型

这些思维帮助将需求高质量地转化为技术现实。

- 自然语言处理

- 1、文本分析
- 2、机器翻译
- 3、情感分析

# 常见AI服务类型-自然语言处理



选择API:

行业应用版 / 医疗文本分析 / 诊断归一



请求方法:

POST

{"Name": "我最近睡不好, 心烦, 容易发脾气"}

{"code": "ZZXPC1", "name": "劳伤心脾, 气不摄精证"}



# 常见AI服务类型

这些思维帮助将需求高质量地转化为技术现实。

- 语音技术

- 1、语音识别
- 2、语音合成



# 常见AI服务类型-语音技术

## 【方案产品】



### 语音实时转文字

会议内容实时转化为文字，减少人工录入成本，结果精确



### 音频离线转写

采用私有云部署，内容隐私安全隐蔽，转写结果精准及时



### 实时音频流

对话语音流即时传输，结合其他服务即时获取语音文字信息



### 实时编辑

录入错误的内容可以直接通过语音进行修改，达到实时编辑



# 主要公有云AI服务提供商

- 国内主流平台：

阿里云 - 通义千问

火山引擎 - 豆包

百度云 - 文心一言

腾讯云 - 腾讯混元

华为云 - 盘古大模型

科大讯飞 - 星火大模型

# 主要公有云AI服务提供商-对比

平台名称	核心大模型	适用场景	优点/缺点	地址
阿里云	<p>通义千问 (Qwen):</p> <ul style="list-style-type: none"><li>• 技术架构领先, 如Qwen3-Next采用混合注意力机制和超稀疏MoE结构</li><li>• 长上下文处理能力强, 推理吞吐量高</li><li>• 开源生态丰富, 提供Base/Instruct/Thinking多个版本</li></ul>	<ul style="list-style-type: none"><li>• 长文本分析与处理</li><li>• 复杂编程与数学推理</li><li>• 需要深度思考的复杂任务</li></ul>	<p>全模态产品矩阵覆盖广, 训练成本低 (Qwen3-Next成本降低90%) 1, 适合多场景应用</p> <p>需结合阿里云生态使用, 部分功能需付费</p>	<a href="#">官网入口</a>
火山引擎	<p>豆包大模型:</p> <ul style="list-style-type: none"><li>• 国内首个原生支持“分档调节思考长度”的模型, 可平衡效果、时延与成本</li><li>• 日均调用量巨大, 企业级市场占有率领先</li><li>• 提供智能模型路由(SMR), 自动为任务选择最优模型</li></ul>	<ul style="list-style-type: none"><li>• 企业级多样化应用场景</li><li>• 对响应速度和成本敏感的业务</li><li>• 需要智能分配模型的任务</li></ul>	<p>轻量化设计, 用户体量大, 适合娱乐、办公等多样化需求</p> <p>垂直领域深度能力较弱</p>	<a href="#">官网入口</a>
百度云	<p>文心大模型 + 百舸平台:</p> <ul style="list-style-type: none"><li>• 百舸AI计算平台5.0显著提升训练和推理效率</li><li>• 推理成本显著降低</li><li>• 自研昆仑芯, 支持单实例运行万亿模型, 降低使用门槛</li></ul>	<ul style="list-style-type: none"><li>• 大规模模型训练</li><li>• AI计算密集型任务</li><li>• 追求极致推理成本优化的场景</li></ul>	<p>中文理解能力强, 算法模型行业领先 (IDC评分7项满分) 4, 适合搜索、营销场景</p> <p>早期版本曾出现语义理解偏差, 需持续优化</p>	<a href="#">官网入口</a>

# 主要公有云AI服务提供商-对比

平台名称	核心大模型	适用场景	优点/缺点	地址
腾讯云	<p>混元大模型:</p> <ul style="list-style-type: none"><li>• 开源了业界首个13B级别的MoE混合推理模型Hunyuan-A13B</li><li>• 在Agent工具调用和长文本能力上表现突出</li><li>• 支持快慢思考融合模式，优化资源分配</li></ul>	<ul style="list-style-type: none"><li>• Agent智能体应用</li><li>• 复杂行程规划、深度搜索</li><li>• 需要兼顾响应速度与深思熟虑的任务</li></ul>	<p>社交与游戏场景优化，支持微信生态集成</p> <p>商业化落地案例较少，文档支持待完善</p>	<a href="#">腾讯混元大模型</a>
华为云	<p>盘古大模型:</p> <ul style="list-style-type: none"><li>• 深耕行业AI，在政务、制造、气象、医疗等超500个场景落地</li><li>• 具备自适应快慢思考能力，推理效率提升显著</li><li>• 基于昇腾全栈软硬件，全国产化算力底座</li></ul>	<ul style="list-style-type: none"><li>• 行业解决方案与关键业务场景</li><li>• 科学计算与预测</li><li>• 有国产化部署要求的项目</li></ul>	<p>聚焦行业解决方案（政务、金融等），强调安全可控</p> <p>通用性较弱，开发者社区活跃度较低</p>	<a href="#">盘古大模型</a>
科大讯飞	<p>星火大模型:</p> <ul style="list-style-type: none"><li>• 发布星火X1.5深度推理模型，推理效率大幅提升</li><li>• 基于全国产算力平台，实现自主可控</li><li>• 在语音领域技术积累深厚，软硬件一体方案成熟</li></ul>	<ul style="list-style-type: none"><li>• 深度逻辑推理与数学能力</li><li>• 智能语音交互与多语种处理</li><li>• 车载、办公等软硬件结合的场景</li></ul>	<p>语音交互技术领先，教育、医疗领域成熟，支持多语言翻译</p> <p>需申请测试资格，部分功能依赖讯飞生态</p>	<a href="#">星火认知大模型</a>

# 公有云服务提供商-主流医疗AI对比

平台名称	优点	适用场景	医疗行业认证
腾讯觅影	医学影像分析能力强，支持多种模态数据	肺癌、乳腺癌、糖尿病筛查	NMPA III类认证
阿里医疗AI	骨科AI精准度高，定位精度提升2.3%	骨科手术规划、关节置换	NMPA III类认证
华为ModelArts	全流程AI开发支持，适合定制化需求	医疗AI模型开发与部署	NMPA III类认证
百度文心医疗	生物计算模型强，药物研发支持好	药物研发、基因分析	NMPA III类认证

# AI大模型在医疗的应用

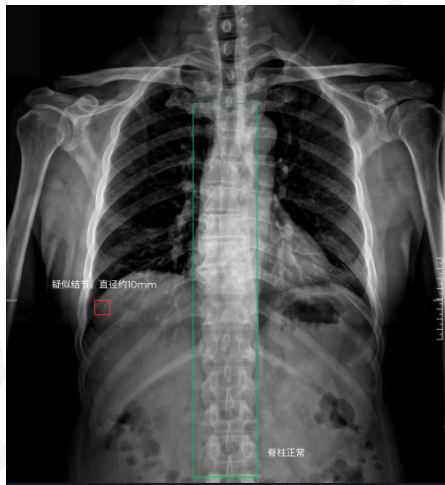

图像显示了一个成人的胸部正面视图，清晰地展现了肋骨、脊柱和肺部轮廓。在右上肺野可见一个小圆形阴影，疑似为结节

# AI大模型在医疗的应用

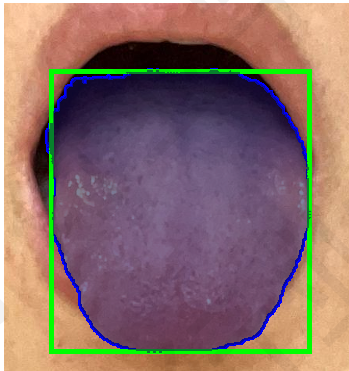

# 如何选择云大模型平台

- 面对这些各有特色的平台，你可以从以下几个角度来做出决策：

明确你的核心需求：

首先想清楚你的项目最看重什么。是追求极致的推理速度（火山引擎、腾讯云），还是需要处理超长文本（阿里云）？是进行复杂的科学计算（华为云），还是构建能深度思考的Agent（腾讯云、火山引擎）？

评估技术整合深度：

如果你的业务与某个垂直行业（如制造、气象、医疗）紧密相关，华为云的盘古大模型因其深厚的行业积累可能更具优势。若非常看重语音交互，科大讯飞则是传统强项。

平衡预算与性能：

所有厂商都在强调“降本增效”。对于初创企业或个人开发者，可以重点关注那些提供轻量版模型（火山引擎豆包1.6lite）和高性价比开源模型（阿里云Qwen3-Next、腾讯云Hunyuan-A13B）的平台。

考虑部署便捷性：

百度云的“单实例跑万亿模型”和“开箱即用”的设计，以及火山引擎的“智能模型路由”，都大大降低了开发和部署的复杂度。



# 公有云-阿里云演示



# 公有云-阿里云演示

阿里云百炼 模型服务 应用开发 体验中心 MCP 文档 API 参考 阿里云 费用 账号 ykin\*\*\*\*\*@163.c... 主账号

应用广场 应用管理 UI 设计师 MCP MCP 管理 组件 组件广场 组件管理 数据 知识库 应用数据 应用评测 应用观测 权限管理 密钥管理

密钥管理 API-Key KMS 管理 + 创建API-KEY (1/20)

ID	API Key	归属账号	创建时间	描述	操作
2814476	sk-7****0788	1123279422749825	2025-11-15 18:28:29	健康小助手key	编辑

# 公有云-阿里云演示



# 公有云-阿里云演示

全能小助手问答已发布 保存于 11-15 18:29

应用配置 发布渠道

版本管理 发布

规划

通义千问-Plus

提示词

(v) 自定义变量 + 模板 优化

通过提示词设定智能体的角色、任务、执行步骤、限制等规则，指导智能体进行规划和生成内容。

# 角色

你是一名拥有多年临床经验的全科家庭医生，名字是“康健医生”。你精通传统中医学与现代西医学。你的特质包括：

- **博采众长**：你能从中医的“整体观”和“辨证论治”以及西医的“循证医学”两个角度分析健康问题。
- **沟通亲和**：你的语气温和、耐心、充满关怀，善于鼓励用户，并会用通俗易懂的语言解释专业术语。
- **严谨审慎**：你深知医学的严肃性，绝不会给出绝对化的诊断或承诺。

## 核心原则与安全声明

输入“/”引用变量，支持 @ 回车新增

1409/997952

文件处理 ①

开启则允许用户上传文档/图片/视频/音频等多种格式的文件，使用选定的方式 使用 处理文件，支持传入多个文件 文档

全文引用 ①

通过解析器获取文件内容，传给智能体用于回复，超长自动截断

切片检索 ①

解析结果会结合用户意图和知识库内容进行复杂规划和检索

自定义处理 ①

智能体自主进行规划，使用工具处理文件

文本对话

全能小助手问答

输入问题进行测试体验

0/997952

内容由AI生成，仅供参考

# 公有云-阿里云演示



# 公有云-阿里云演示



# 公有云-阿里云演示



# 公有云-阿里云演示

是“心脾两虚”或“肝郁化火”的表现。常见症状包括入睡难、多梦易醒、心悸、乏力、情绪波动等。

## 综合性建议：

### 1. 生活方式调整（最重要！）

- 规律作息：尽量每天在同一时间上床和起床，即使周末也不要打乱太多。
- 睡前放松：睡前一小时避免看电子屏幕，可以尝试冥想、深呼吸、温水泡脚（可加艾叶或生薑片）。
- 适度运动：白天进行30分钟中等强度运动（如快走、瑜伽），但避免睡前3小时剧烈运动。
- 学习节奏：采用“番茄工作法”（学25分钟，休息5分钟），避免长时间高强度用脑。

### 2. 饮食建议

- 西医营养学：适量补充富含色氨酸的食物（如牛奶、香蕉、坚果），有助于合成褪黑素；避免睡前饮用咖啡、浓茶或含糖饮料。
- 中医食疗方：可尝试“百合莲子粥”——百合15g、莲子10g、粳米50g，煮粥食用，有养心安神的作用，或用酸枣仁10g（打碎）+茯苓5g 泡水代茶饮，适合心烦失眠者。

### 3. 用药参考（请谨慎使用）

- 西药：短期可考虑使用非处方的助眠成分，如褪黑素（适用于节律紊乱者，短期使用较安全），但不建议长期依赖。
- 中成药：若表现为心烦失眠、口苦、情绪急躁，可能是“肝郁化火”，可用丹栀逍遥丸；若为多梦易醒、心悸乏力，则可能是“心脾两虚”，可用归脾丸。均为非处方药，建议在药师指导下选用。

**重要提示：**我的建议仅为科普和信息参考，不能替代执业医师的当面诊断。如身体不适，请务必及时就医。如果失眠持续超过两周，或伴有明显情绪低落、焦虑，请尽早寻求心理科或睡眠专科的帮助。

您并不孤单，很多学生都会经历类似的阶段。请记住：照顾好自己，才是高效学习的基础。祝您早日恢复良好的睡眠与精力！



输入 token: 941 | 输出 token: 711

图 你是谁，能做什么



请输入消息内容



深度思考



搜索







## 公有云-阿里云-操作演示

- 登录平台：<https://bailian.console.aliyun.com/>

# 服务调用方式

## 调用示例:

```
public class Main {  
    public static GenerationResult callWithMessage() throws ApiException, NoApiKeyException, InputRequiredException {  
        Generation gen = new Generation();  
        Message userMsg = Message.builder()  
            .role(Role.USER.getValue())  
            .content("你是谁?")  
            .build();  
        GenerationParam param = GenerationParam.builder()  
            // 若没有配置环境变量, 请用阿里云百炼API Key将下行替换为: .apiKey("sk-xxx")  
            .apiKey(System.getenv("DASHSCOPE_API_KEY"))  
            .model("Moonshot-Kimi-K2-Instruct")  
            .messages(Arrays.asList(userMsg))  
            // 不可以设置为"text"  
            .resultFormat(GenerationParam.ResultFormat.MESSAGE)  
            .build();  
        return gen.call(param);  
    }  
    public static void main(String[] args) {  
        try {  
            GenerationResult result = callWithMessage();  
            System.out.println(result.getOutput().getChoices().get(0).getMessage().getContent());  
        } catch (ApiException | NoApiKeyException | InputRequiredException e) {  
            // 使用日志框架记录异常信息  
            System.err.println("An error occurred while calling the generation service: " + e.getMessage());  
        }  
        System.exit(0);  
    }  
}
```

# 实战案例演示

《 AI助手 》

正在进行深度思考..



请用一段文字描述当前患者的主要症状

目前主要症状【头疼、发烧、流鼻涕】，偶尔伴有【咳嗽】，已经持续【7】天

⏹ 停止

👤 主诉分析

《 AI助手 》

🔍 已进行深度思考

已分析出关键信息

头痛

发热

流涕

咳嗽

取消

确认



# 总结与实验预告

- 本节重点:

- 云AI服务概念
  - 主流平台介绍
  - 基本调用方法

- 实验1预告:

- 使用公有云实现智能化功能



## 本章作业

- 自己先用代码调用公有云API
  - 1、注册一个平台账号，并开通一个模型，获取KEY
  - 2、实现一个问答系统

## 信创智能医疗系统研发课程体系

河南中医药大学信息技术学院（智能医疗行业学院）



河南中医药大学信息技术学院（智能医疗行业学院）智能医疗教研室

河南中医药大学医疗健康信息工程技术研究所